

薩木林ファンクラブ 通信

住所: 〒247-0013 横浜市栄区上郷町 1562-1 「横浜自然観察の森」 Tel:045-894-7474

炭焼き記録(2013年度 第4回)

- 1) 窯 詰 め 日時/天候 : ドラム缶窯6月23日(土)
 2) 火入れ/窯閉じ 日時/天候 : 6月29日(土)09:00 晴~15:30
 気温 : 23°C(29日9:00)~

- 3) 窯 出 し 日時/天候 : 7月 6日(土);
 炭材:竹 *重量:86 kgs *出炭量:25.6 kgs *収炭率:27.6% *竹酢液:6 ltr
 ○火入れ開始 29日 09:00 ○窯閉じ完了 29日 16:00
 ○ペース配分・口焚き 4時間 00分・蓋取りつけ焚き 180分
 ・精練 0分 ・合計 6時間 30分
 ○ 最高温度(精練前/後):煙突 第一窯 : 184度、第二窯 : 189度
 ○ 炭の出来具合: GOOD

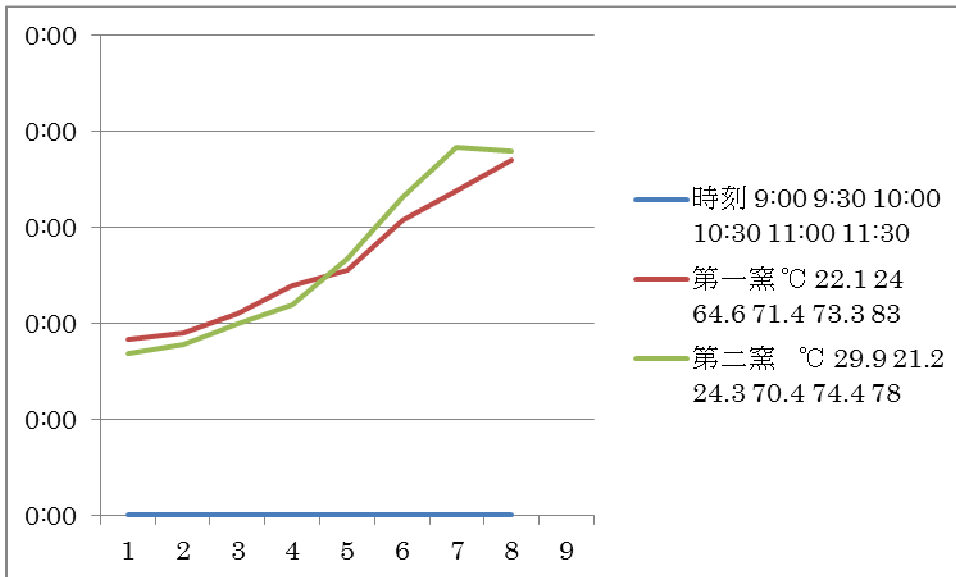

時刻	第一窯 °C	第二窯 °C
9:00	22.1	29.9
9:30	24	21.2
10:00	64.6	24.3
10:30	71.4	70.4
11:00	73.3	74.4
11:30	83	78
12:00	92	84.3
12:30	95.2	89.1
13:00	105	100
13:30	120	110
14:00	128	134
14:30	154	166
15:00	169	192
15:30	185	190

注:①第二窯煙突温度が順調に上昇しなかったが 結果は未炭なく 収率 27%と上々であった。(炭焼き参加者:吉田、兼武、工藤) 以上

1. 2013. 7月の主な活動報告

- ① 6月23日(日) 6名 ホタル観察会サポート
- ② 6月26日(水) 5名 ドラム缶窯修理、炭材詰め
- ③ 6月29日(土) 13名 粗朶柵づくり、炭焼(ドラム缶窯)
- ④ 7月 3日(水) 7名 粗朶柵づくり、炭小屋内草刈、テーブルソーの修理
- ⑤ 7月 6日(土) 17名 シラカシ伐倒、製材、草刈、炭出し、
バツタ類の調査勉強会
- ⑥ 7月10日(水) 7名 シラカシ整理、聾学校対応準備
- ⑦ 7月13日(土) 12名 クヌギ林下草刈り、炭材作り、蒸留塔修理
- ⑧ 7月17日(水) 7名 シラカシ整理、聾学校対応準備
- ⑨ 7月20日(土) 12名 クヌギ林下草刈り、炭材詰め、運営会
桜林の検討会(第一回)

2. 運営会報告

- ① 7月27日の間伐体験会はクヌギ林の楓を対象に行う。今日現在の参加希望者は5~6名で大越、片岡、関根、吉田、武田、山田で対応する。当日は9時30分からスタートするので担当者は9時に炭小屋集合とする。
- ② 8月3日の栄高校夏季体験学習はトイレ前の道路側の草刈(主に笹)とする。生徒は30名で5人ぐらいをIグループとして班分けしそれぞれに当方の担当を配置する。
- ③ 炭焼について
 1. 8月の炭焼は中止する。
 2. 9月は28日・29日の両日本窯の炭焼を見学体験会として行う。
- ④ 10月の森ボラはZFCが担当する。

3. 8月の活動予定

- ① 8月3日(土) シラカシ伐倒、製材、炭出し、聾学校準備、栄高校対応
- ② 8月7日(水) シラカシ整備、聾学校対応準備
- ③ 8月9日(金) 聾学校対応本番
- ④ 8月10日(土)池の上クヌギ林下草刈
- ⑤ 8月14日(水)シラカシ整備
- ⑥ 8月17日(土)池の上及びクヌギ林下草刈り、運営会
- ⑦ 8月21日(水)シラカシ整備(粗朶柵づくり)
- ⑧ 8月24日(土)シラカシ伐倒、製材
- ⑨ 8月28日(水)シラカシ整備
- ⑩ 8月31日(土)炭小屋の整理・道具類の整備、炭材作り

以上